

LAYOUT/PINTURA QUADRA  
ESCALA 1:75

LEGENDA - DETALHAMENTO DE PISO DA QUADRA

- PISO COM PINTURA ACRILICA  
COR: VERDE BANDEIRA  
76,72m² DE SUPERFICIE
- PISO COM PINTURA ACRILICA  
COR: AMARELO OURO  
128,88m² DE SUPERFICIE
- PISO COM PINTURA TINTA ACRILICA  
COR: AZUL PANTONE 2756C  
138,90+70,60+269,50m² DE SUPERFICIE  
DA QUADRA E ARQUIBANCADA
- PISO COM PINTURA TINTA ACRILICA  
COR: CINZA MEDIO  
212,70m² DE SUPERFICIE
- FAIXA DE DEMARCAÇÃO EM EPOXI  
COR: BRANCO NEVE E PRETO  
395,00m

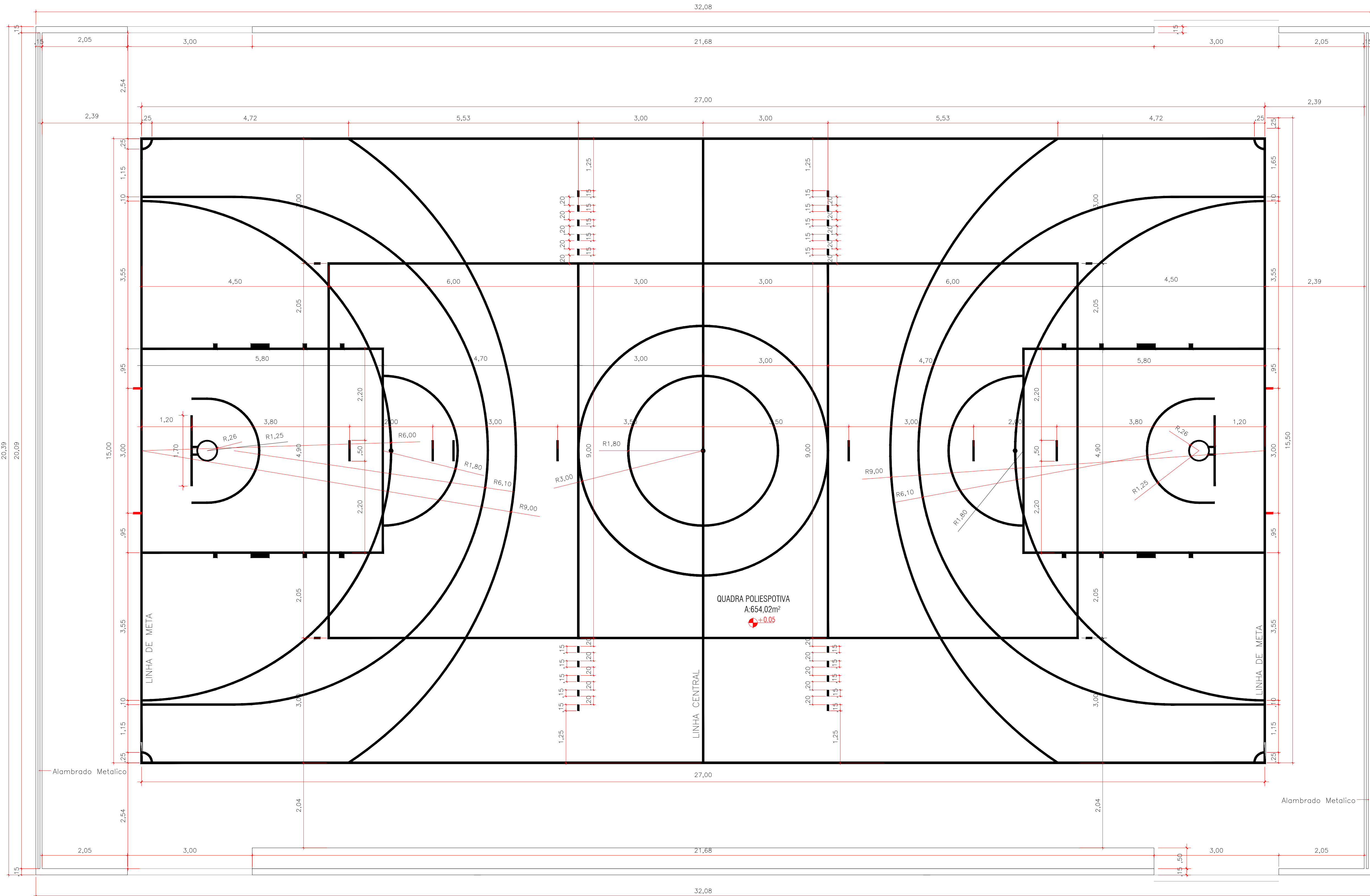
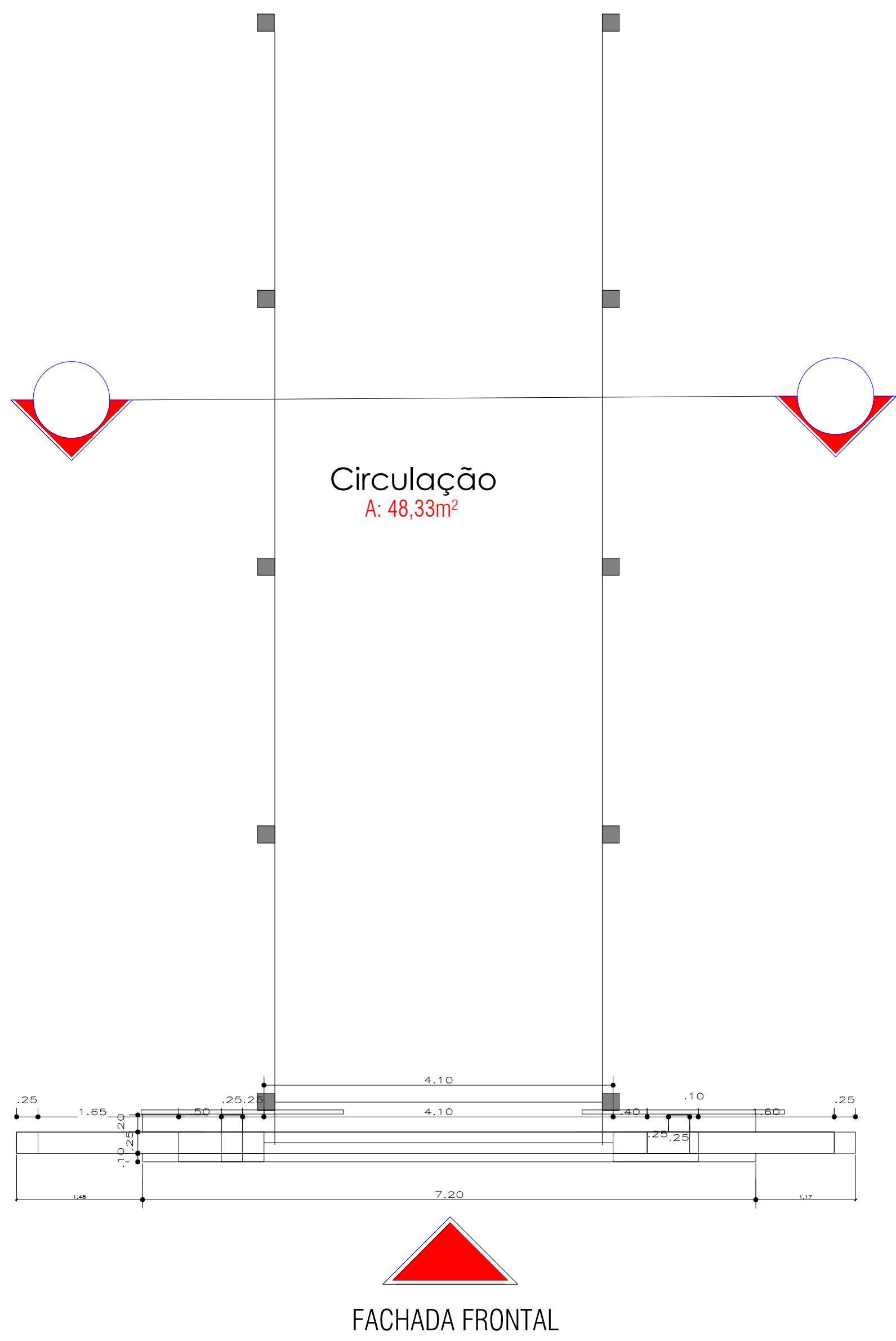
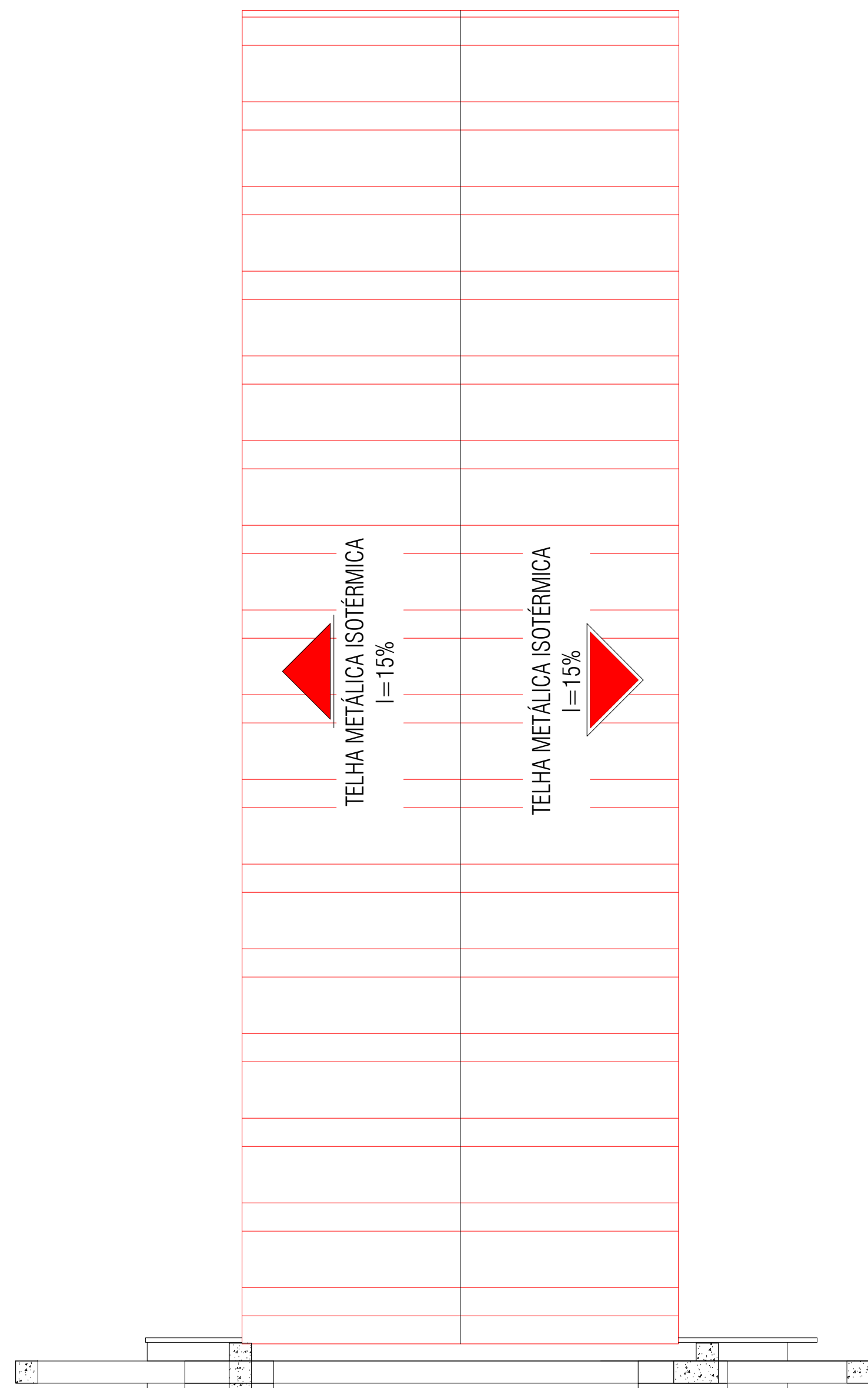

PLANTA BAIXA QUADRA  
ESCALA 1:50

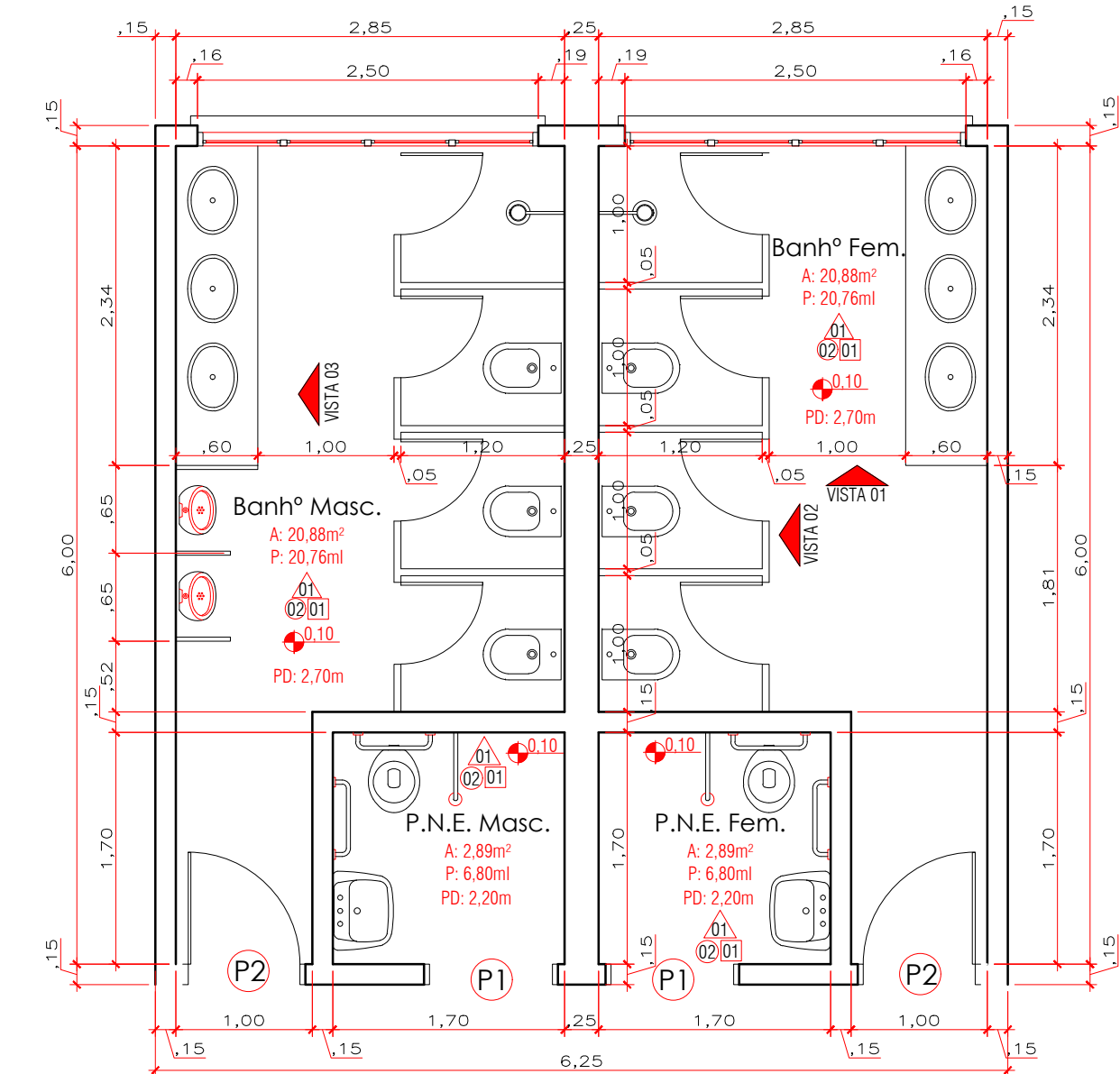

PLANTA BAIXA BANHEIROS

ESCALA 1:50

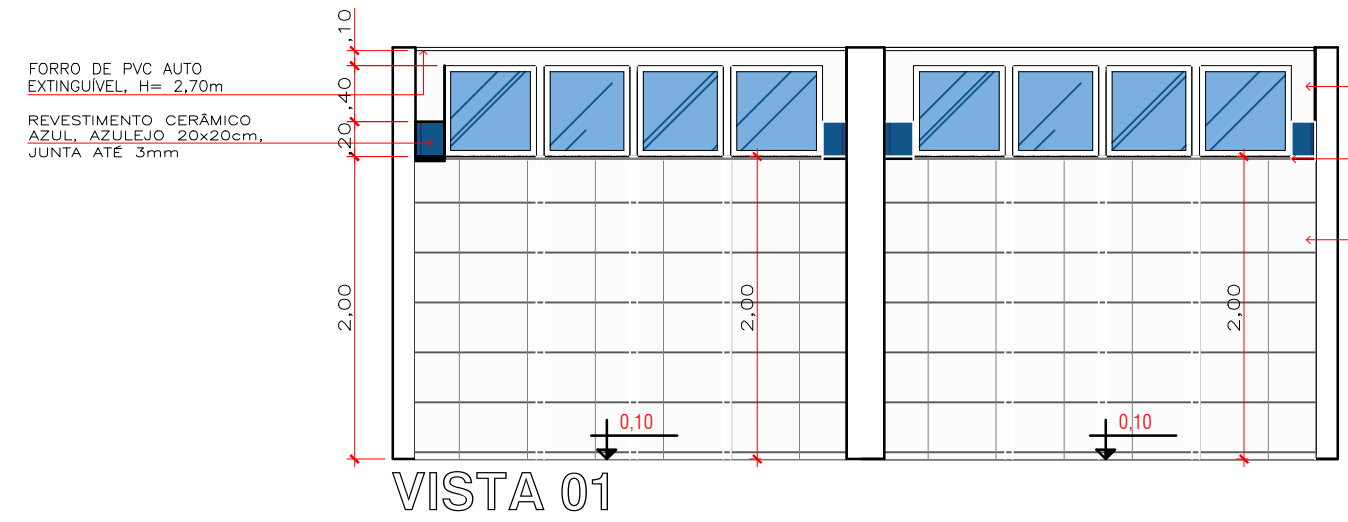

VISTA 01

ESCALA 1:50

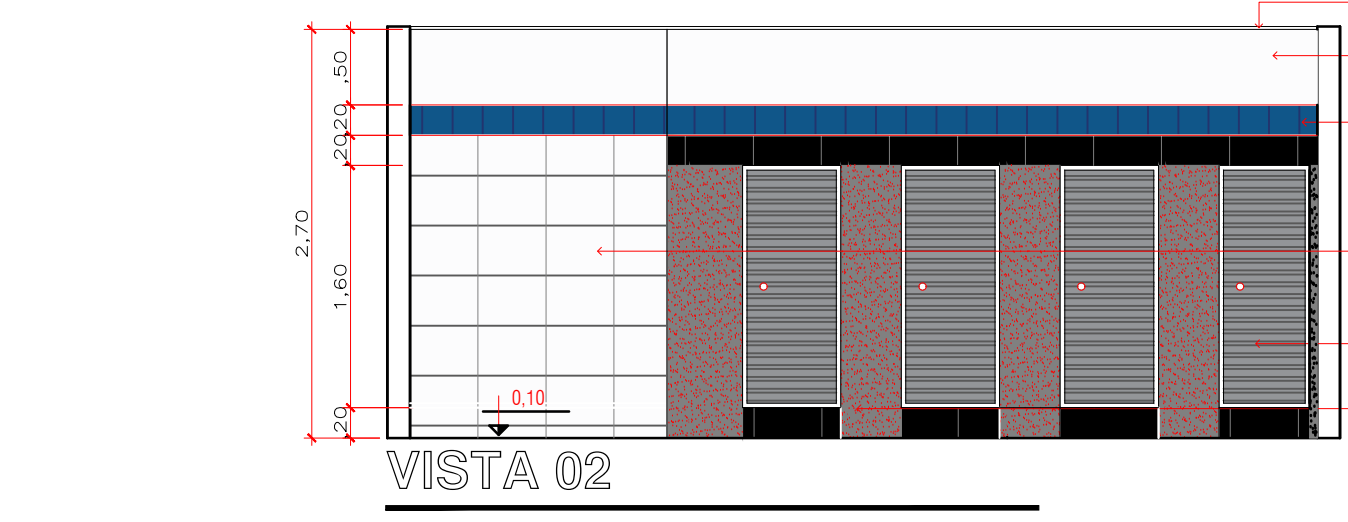

VISTA 02

ESCALA 1:50

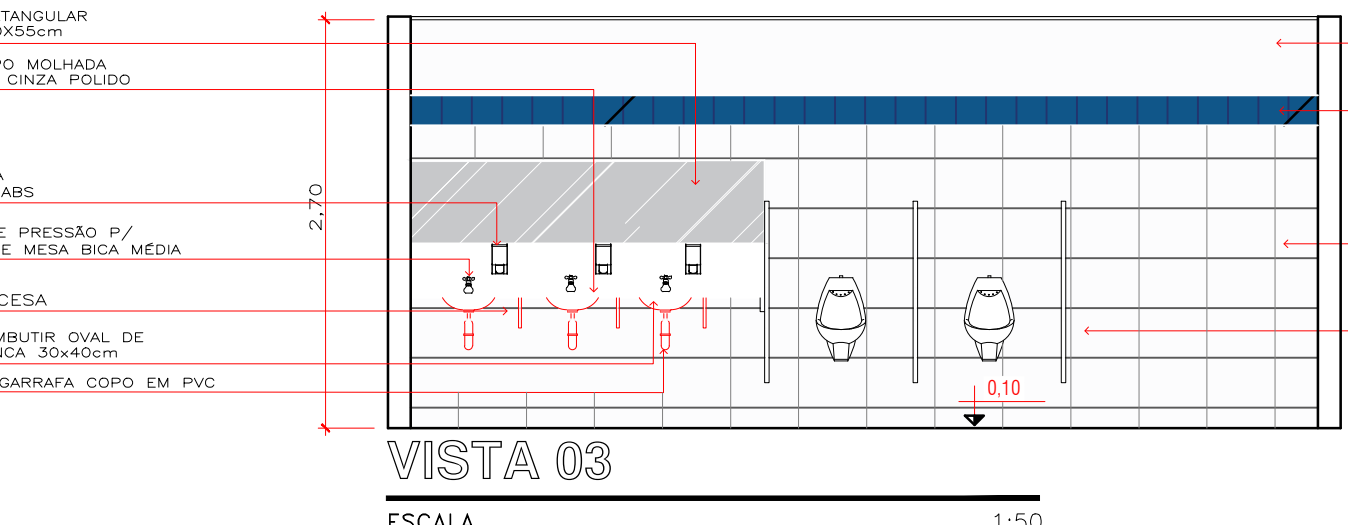

VISTA 03

ESCALA 1:50

ANOTAÇÕES:

CNPJ: 03507330/0001-19 Endereço: R. Tiradentes, 190, Chapada dos Guimarães - MT, 76195-000



OBRA:	Projetos de Reforma e Ampliação das Escolas no Município de Chapada dos Guimarães-MT		
PROJETO:	PROJETO ARQUITETÔNICO		
LOCALIZAÇÃO:	Município de Chapada Dos Guimarães - MT		
AUTOR DO PROJETO:	Eng.º Yuri Bispo Neves Vuolo crea-MT : MT047573		
RESP. TÉCNICO:			
ASSUNTO:	DETALHES BANHEIROS, DETALHAMENTO QUADRA E FACHADA		
ESCALA:	Indicada	UNIDADE: METRO	DATA: MARÇO/2021
ÁREA CONSTRUIDA:	1.387,60	ÁREA COBERTA:	1.245,17
ÁREA DO LOTE:			
ARQUITETÔNICO	FOLHA Nº		
			03/04